

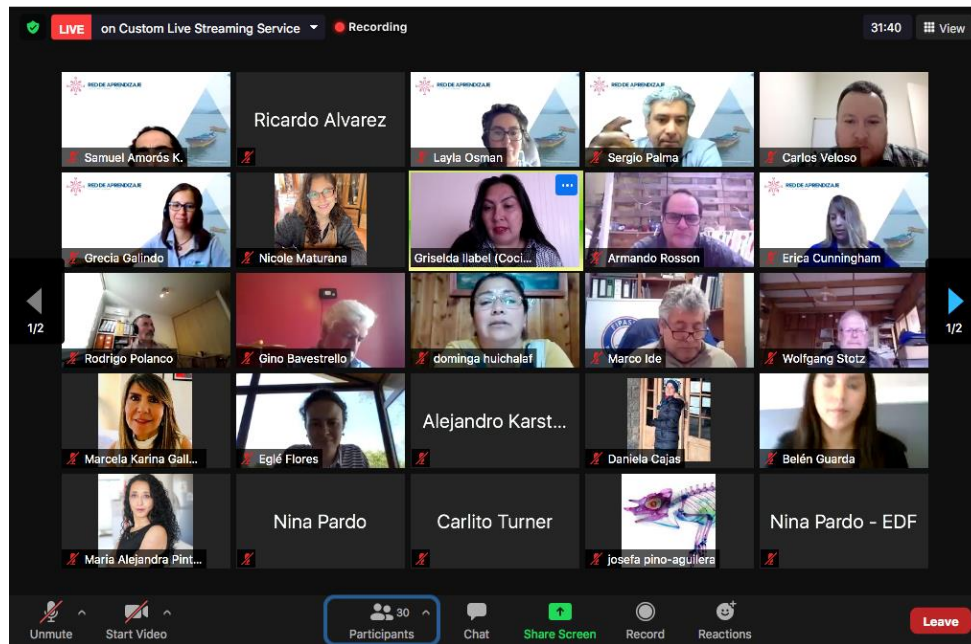

RED DE APRENDIZAJE
PESCA ARTESANAL DE CHILE



Informe sexto taller: Resiliencia durante tiempos de crisis

Autor: Layla Osman

Environmental Defense Fund

Acerca de este informe

Este informe contiene los resultados del Sexto Taller de la *Red de Aprendizaje para Pesquerías Artesanales en Chile*; así como las actividades realizadas, los resultados obtenidos y los relatos de las conclusiones logradas durante el taller virtual realizado entre los días 2 al 5 de noviembre del 2020.

Tabla de contenidos

Introducción	4
Resumen presentaciones	6
El liderazgo comunitario en la pesca artesanal.....	6
Resiliencia fortalecerse en la adversidad	7
.....	7
Emprendimiento e innovación en la pesca artesanal	8
Fuerte como el mar	9
Nodos	10

Introducción

La Red de Aprendizaje busca construir capacidades y apoyar el trabajo colaborativo de los miembros de la Red para enfrentar los desafíos y utilizar herramientas para mejorar el manejo pesquero. Originalmente los temas elegidos para el VI taller eran **manejo pesquero, nodos, seguridad alimentaria, y monitoreo y análisis de datos**. La situación mundial y de país por la pandemia del Covid19 nos obligó a enfocarnos en lo más urgente debido a los grandes cambios sufridos en nuestra sociedad, en la forma de trabajo de miles de personas, que han afectado al sector de la pesca artesanal, alterando sus cadenas de comercialización y funcionamiento. Para enfocarnos en lo urgente se realizó una entrevista para reevaluar los temas a tratar, siendo elegidos el liderazgo, la resiliencia y los nodos.

Los objetivos del taller fueron:

Objetivos:

- ¿Qué es el liderazgo y la resiliencia en tiempos de crisis? Entender cómo podemos ser más resilientes frente a diversas situaciones de crisis, como la pandemia o el cambio climático.
- Fortalecer nuestras capacidades de liderazgo y funcionamiento de equipo para superar las barreras que tenemos como pesca artesanal durante esta crisis.
- Creación de Nodos para poder trabajar durante el año 2021 en distintos temas de interés con la participación de diferentes actores y niveles de experiencia al interior de nuestra Red.

Por primera vez el taller fue virtual y contemplo una agenda de 4 días donde distintos expertos nacionales e internacionales fueron invitados a presentar ponencias, trabajamos en los nodos con dinámicas de grupo y terminamos con un show de talentos con 4 participantes premiados.

Debido al carácter virtual del taller utilizamos herramientas como mentimeter como rompehielos y dar comienzo al tema del día. El primer día dedicado al liderazgo en pesquerías artesanales y resiliencia en tiempos de crisis las preguntas del mentimeter fueron ***¿Quién es tu súper héroe favorito?*** Y ***¿Cuáles crees son los principales atributos o habilidades de un líder?*** Las respuestas se muestran a continuación.

¿Quién es tu súper heroé favorito?



LIVE on Custom Live Streaming Service

You are viewing Ricardo Alvarez EDF's screen

View Options

Ve a www.menti.com y utiliza el código 46 45 31

¿Cuáles crees son los principales atributos o habilidades de un lider?



A vertical screenshot of the Mentimeter poll interface. It shows a list of participants with their names and profile pictures: 'Carlito Turner', 'Ricardo Alvarez EDF', 'Sergio Palma', and 'Alejandro Karst...'. Below the list are video feeds for some participants, showing them in a meeting environment.



Resumen presentaciones

El liderazgo comunitario en la pesca artesanal

Nicolás Gutiérrez, FAO

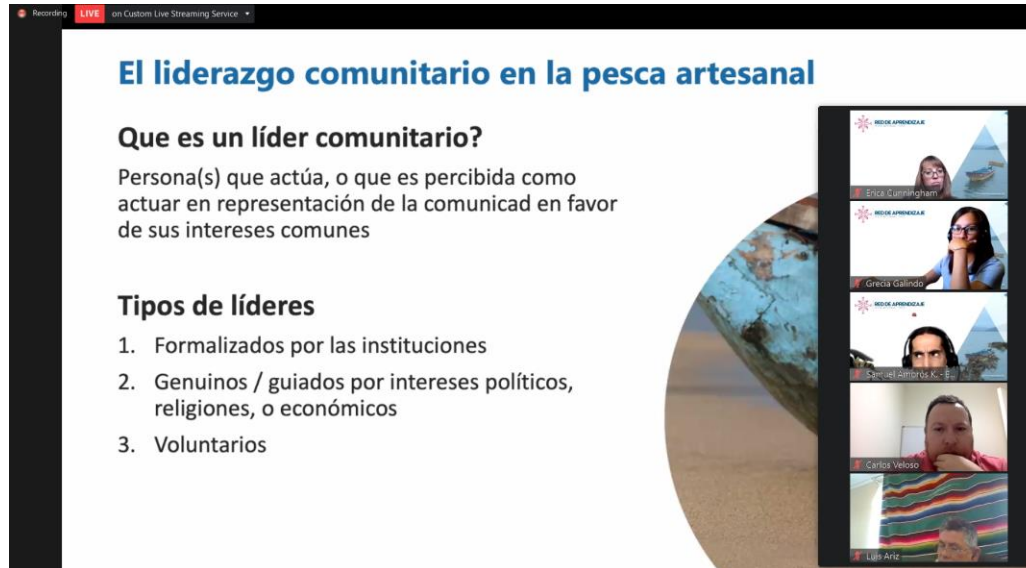

El liderazgo comunitario en la pesca artesanal

Que es un líder comunitario?
Persona(s) que actúa, o que es percibida como actuar en representación de la comunidad en favor de sus intereses comunes

Tipos de líderes

1. Formalizados por las instituciones
2. Genuinos / guiados por intereses políticos, religiones, o económicos
3. Voluntarios

The slide is part of a live presentation, as indicated by the 'Recording LIVE' status at the top. A video call window is overlaid on the right side of the slide, showing five participants: Erika Cunningham, Grecia Galindo, Steven Williams, Carlos Veloso, and Luis Ariz. The background of the slide features a globe and a beach scene.

La pesca artesanal emplea cerca del 90% de todos los pescadores y trabajadores a nivel global, siendo la mitad mujeres, generando más empleo que todas las otras industrias marinas y oceánicas combinadas. El manejo y sustentabilidad pesquera es crucial para asegurar los medios de vida de las comunidades costeras y la seguridad alimentaria del mundo. Estudios científicos han demostrado que el éxito en el manejo pesquero, está relacionado con el co-manejo, con ejemplos de co-gestión con condiciones ecológicas, sociales y económicas exitosas relacionadas con el liderazgo de las comunidades. Existen diferentes tipos de liderazgo que impactan en generar normas de reciprocidad, confianza, mejor gobernanza, comunicación y crisis. El liderazgo comunitario en la pesca artesanal no es un fenómeno aislado sino global, y se ha demostrado una correlación entre la presencia de líderes y el éxito de la actividad pesquera, por lo que fomentar la capacitación de hombres y mujeres del sector pesquero en liderazgo debe ser considerado una prioridad.

Resiliencia fortalecerse en la adversidad

Utopías



La resiliencia es la capacidad para enfrentar las adversidades y ser transformado positivamente por ellas. La adversidad es un cambio contrario a mis expectativas, que me genera malestar y me demanda un esfuerzo adaptativo. Existen personas en nuestra vida que son significativas y que nos han mostrado que se puede ser resiliente incluso ante eventos adversos. Para ir hacia la resiliencia existen pilares como el construir sentido, aceptación, conexión con recursos propios, conexión con red de apoyo, optimismo y crecimiento consciente. Preguntas para activar nuestra resiliencia son ¿Con que cuento?, ¿qué más puedo hacer? ¿Con quienes cuento?, estas preguntas nos permiten identificar y activar los recursos propios, generar alternativas para avanzar e identificar y activar relaciones potenciadoras. Cada uno de nosotros tiene recursos propios que pueden ser activados y desarrollados para atravesar momentos de crisis, considerando que existen 140 fortalezas y que cada uno al menos debería identificar 30. Finalmente, no menos importante, es destacar que mis recursos llegan donde llegan los recursos de mi red de apoyo.

Emprendimiento e innovación en la pesca artesanal

Griselda Ilabel, Fundación Cocinamar

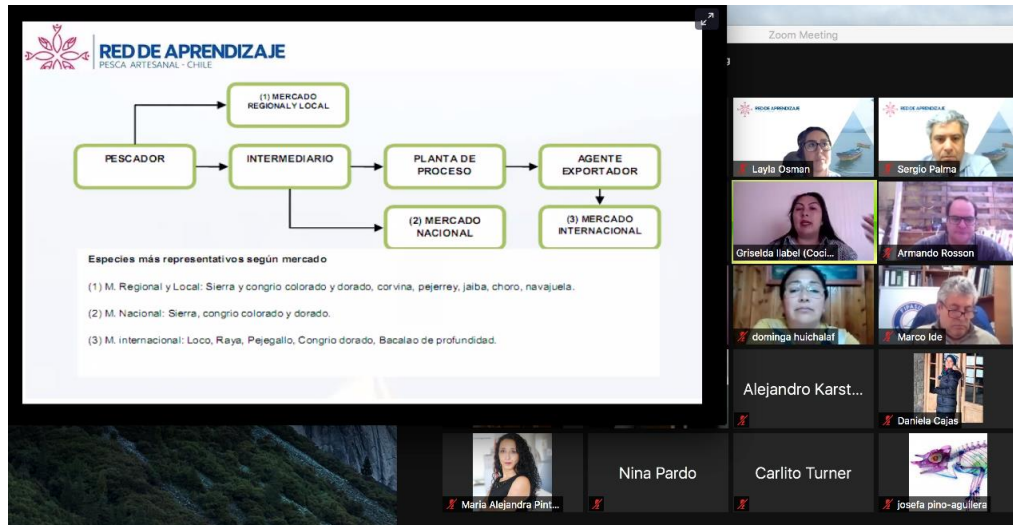

En toda crisis hay una oportunidad y en la pesca artesanal no es la excepción. En cada eslabón de la cadena de valor existen oportunidades de agregar valor, ya sea transformando los recursos en productos, como ahumados, conservas u otros o en modelos de comercialización distintos, como la entrega a domicilio de productos congelados, ahumados o en conservas.

En Fundación Cocinamar creamos una red de emprendedores de la pesca artesanal y mostramos el trabajo de al menos 40 personas y organizaciones que tienen productos para la venta en el país, apoyando así el consumo de pescados y mariscos. El año pasado en uno de nuestros proyectos, invitamos a Lucero Mora y él dio una charla sobre el valor agregado y luego hicimos un curso de conservas de pescados y mariscos para 12 mujeres de la región de Los Ríos, además les entregamos las autoclaves y las capacitamos en el uso de ellos, porque las mujeres resultan ser las más entusiastas a la hora de capacitarse e innovar en la pesca artesanal.

Muchos emprendedores creen que sus ideas son las mejores, pero la verdad es que la “idea vale cero”, las ideas es necesario ponerlas a prueba y desarrollarlas para mejorarlas, hacer prototipos e iterarlos la mayor cantidad de veces posible, para que resulte un nuevo producto o una nueva forma de hacer las cosas.

Por último, hay que señalar que desde la Fundación Cocinamar generamos propuestas para trabajar sobre en entorno emprendedor e innovador en la pesca artesanal, donde hemos hecho talleres de redes sociales para que los emprendedores aumenten sus canales de comercialización y en la región de Los Ríos, editamos un libro con historias de 8 mujeres de la pesca artesanal, que pueden revisar en <https://www.cocinamar.cl/fuertes-como-el-mar/>

Fuerte como el mar

Dominga Huichalaf, La Minga



Soy Pescadora Artesanal, Armadora y Emprendedora de Niebla. Nací el 01 de mayo de 1971 en Osorno sector barra de Trumao. En una familia numerosa, de 8 hermanos. A los 17 años me vine a Valdivia. De mi matrimonio nacieron mis 3 hijas. Fuimos las primeras mujeres en Niebla que salían a pescar junto a los hombres, lo que llamaba mucho la atención, en esa época.

Mi primer emprendimiento: los ahumados amuillan

Yo postulé a un capital Semilla en el año 2010, que era para la pesca artesanal, y con eso, empecé los ahumados. El 2011 estaba listo mi local. Lo que más se ahúma es sierra, róbalos igual ahúmo, pero en menor cantidad. Sigo trabajando en la sierra porque es lo que mejor queda ahumado, porque no todos se pueden ahumar.

El año 2015 postule a un fondo de CONADI, y sumado un crédito bancario, construimos y habilitamos mi Restaurante, La Minga.

Después de 10 años de arduo trabajo, en 2017 postulé al reconocimiento del Banco Estado y Sernapesca, Mujer Pescadora Emprende 2017. Y lo gané.

Siempre me estoy capacitando y en 2015 tuve mi nueva embarcación, además participo en ferias y eventos desde esa fecha más o menos. Este octubre, acabo de ganar un proyecto para renovar mi primera embarcación de madera por una completamente nueva, de fibra, lo cual me tiene muy orgullosa del camino recorrido.

Nodos

Ocho nodos fueron propuestos entre peces olvidados, moluscos, macroalgas, transferencia tecnológica, mujeres en pesquerías artesanales, cadenas de valor, crustáceos e incubadora de líderes.

Nodos

	Nodo	Nombres
	Nodo 1: Peces olvidados	Daniela Cajas, Ricardo Alvarez, Oscar Espinoza, Layla Osman
	Nodo 2: Moluscos	Carlos Veloso, Wolfgang Stotz, Almendra Mendoza
	Nodo 3: Macroalgas	Nicole Maturana, Griselda Ilabel, Nina Pardo
	Nodo 4: Transferencia tecnologica	Armando Rosson, Samuel Amorros
	Nodo 5: Mujeres en Pesquerías artesanales	Meyling Tang, Marcela Gallegos, Maria Alejandra Pinto, Layla Osman
	Nodo 6: Cadena de valor	Rodrigo Polanco, Claudio Barrientos, Sergio Palma
	Nodo 7: Crustáceos	Claudio Pichaud, Belen Guarda, Julio Chamorro, Josefa Pino-Aguilera, Alejandro Karstegl Grecia Galindo
	Nodo 8: Incubadora de líderes	Erica Cunningham, Nancy Barahona, Marco Ide, Patricio Merino Santander

Cada nodo (ver anexo 1) trabajo los desafíos y oportunidades, visión, objetivos, acciones, nombre del nodo y una bandera. La idea es que cada grupo durante el año pueda desarrollar las actividades y alcanzar los objetivos propuestos. La Red de Aprendizaje puede no solo ser un espacio de construcción de capacidades, sino además un espacio donde pueden nacer nuevas iniciativas que buscar mejorar distintos aspectos de las pesquerías artesanales, liderados por sus miembros con el apoyo de la Red. Trabajar en red nos ha demostrado que podemos acompañarnos en tiempos de crisis, enfrentar los desafíos que se presentan y que cada uno de nosotros es un líder, por lo que 2021 será el año de los nodos!.