



JULIO CHAMORRO

ARCHIPIÉLAGO JUAN FERNÁNDEZ
& ISLAS DESVENTURADAS

VALOR UNITARIO
RELATIVAMENTE ELEVADO

SOSTENIBILIDAD PARA
PROTEGER ESPECIES
ENDÉMICAS

¡NO TENEMOS NINGÚN OTRO LUGAR
DONDE VIVIR!

PRIORIZAMOS
la PROTECCIÓN
y CONSERVACIÓN
del LUGAR
y del
RECURSO
PARA las
NUEVAS
GENERACIONES

a TRAVÉS de la
PESCA
ARTESANAL

PESQUERÍA
de BAJO IMPACTO,
ESTABLE desde el
SIGLO XIX

VEDA del
15 de
MAYO al
1º de
OCTUBRE

MEDIDAS de REGULACIÓN
desde el AÑO 1914:
TALLA MÍNIMA,
DEVOLUCIÓN de
HEMERA CON HUEVO

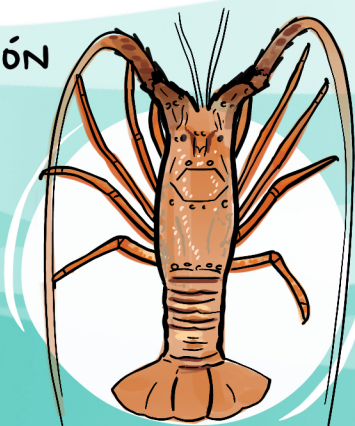

LANGOSTA
JASUS FRONTALIS



la
CONEXIÓN CON
el MAR es un TEMA CULTURAL

NUESTROS
PRINCIPALES
DESAFÍOS
COMO COMUNIDAD:



→ la SOSTENIBILIDAD
EN UN LUGAR PEQUEÑO,
AISLADO - CON RECURSOS
LIMITADOS

→ NO PARTICIPAMOS EN la
CADENA de VALOR al
EXPORTAR la LANGOSTA

3E3E

→ el MERCADO,
ESCALAR y
MANEJAR MEJORES
PRECIOS



ÁREA MARINA COSTERA
PROTEGIDA de USO MÚLTIPLE / SÓLO PESCAPORES
LOCALES

ISLA ROBINSON CRUSOE
ARCHIPIÉLAGO
JUAN
FERNÁNDEZ

PARQUE MARINO
MÁS GRANDE de
SUDAMÉRICA:

300 km²

SE USA
TRAMPA

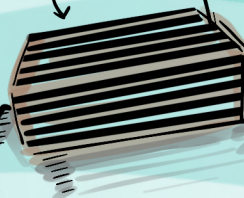

PARQUE NACIONAL
desde 1934
y
RESERVA MUNDIAL de
la BIOSFERA (UNESCO)
desde 1977

REILLY DOW
2021

EXPERIENCIAS
DE

INTERCAMBIO

EN LA PESCA ARTESANAL
PRIMER ENCUENTRO de PESCADORES
CRUSTACEROS



Nodo de Crustáceos
RED DE APRENDIZAJE
PESCA ARTESANAL - CHILE